

INVENTARIO DE BIENES DE INTERES CULTURAL CARACTER DEPARTAMENTAL

FICHA 1 (OBJETO) LADO A

IDENTIFICACION DEL PATRIMONIO INMUEBLE

LOCALIZACION DEL BIEN INMUEBLE

DEPARTAMENTO:	NORTE DE SANTANDER	CODIGO DANE:	54
MUNICIPIO:	LA PLAYA DE BELEN	CODIGO DANE:	398
Dirección: Calle 5ª N° 2-12	N° manzana: 017	Cédula Catastral: 010100170001000	
Nombre: Templo Parroquial San José de Belén	Matrícula Inmobiliaria:		

CARACTERISTICAS DEL PREDIO

AREAS (M2)			DIMENSIONES		N° DE PISOS
Area del lote	Area ocupada	Area Libre	Frente (ml)	Fondo (ml)	
806,84	806,84		17,55	46,76	3

USOS

1 Piso	2 Piso	3 Piso	Mezzanine	Pisos Intermedios	Piso superior
Religioso	Religioso	Religioso			

TENENCIA

	Propiedad	X	Posesión		Comodato	
--	-----------	---	----------	--	----------	--

PROPIETARIO ADMINISTRADOR

Nombre:	PARROQUIA SAN JOSE DE LA PLAYA	LUIS ALFREDO MADARIAGA
Cédula o Nit:	807.000741-7	CC 1.734.668
Dirección	CALLE 5 No 2-22	CALLE 5 No 2-22
Ciudad:	LA PLAYA , NORTE DE SANTANDER	LA PLAYA , NORTE DE SANTANDER
Teléfono/ Fax	56302211	56302211
E-mail:		

PROTECCION EXISTENTE

Incluido en el (POT/EOT)	E	Bien de Conservacion	X
Bien de Interes Cultural	X	Nivel(nacional,departamental/distrital/municipal)	N/M/D

DESCRIPCION FISICA GENERAL LOCALIZACION ESCALA APROX.1:2000

El templo parroquial San José de Belén es también conocido como Templo de Nuestra Señora de las Mercedes. La iglesia está conformada por el coro, el sotocoro, tres naves separadas por arcadas con columnas, siendo de mayor dimensión la nave central, el presbiterio con dos capillas laterales y la sacristía en la parte posterior. La fachada principal tiene tres cuerpos. El primero con tres portones, en el segundo el coro con tres ventanas con arco y remate superior y el nacimiento de dos torres laterales con cupula.

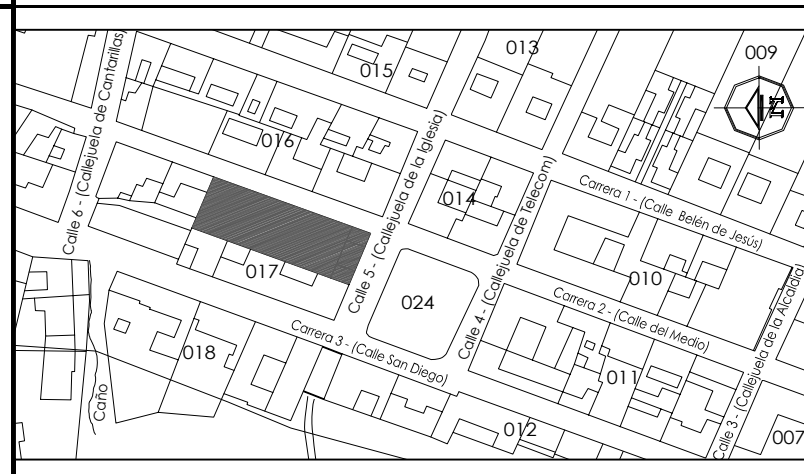

FOTOGRAFIAS

VISTA FACHADA PRINCIPAL

Calle 5ª (Callejuela de la Iglesia)

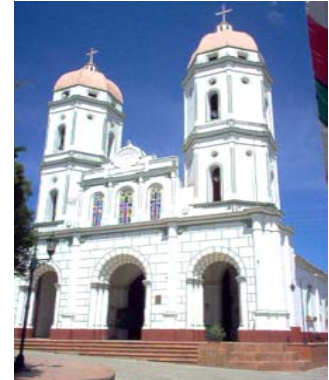

VISTA DETALLE FACHADA PRINCIPAL









ENTIDAD INVESTIGADORA
SECRETARIA DE CULTURA
GOBERNACION DEPARTAMENTAL
NORTE DE SANTANDER

Diligencio:
MARIA TERESA VELA VICINI, Arq.
 Fecha: Noviembre-Diciembre 2008

INVENTARIO DE BIENES DE INTERES DEPARTAMENTAL		 Gobernación de Norte de Santander
FICHA 1 (OBJETO) LADO B		
IDENTIFICACION DEL PATRIMONIO INMUEBLE		
TEMPLO PARROQUIAL "SAN JOSE DE BELEN" LA PLAYA	BD001	

FOTOGRAFIAS ESPACIOS INTERIORES

						
NAVE LATERAL	DETALLES	NAVE CENTRAL		CORO Y SOTOCORO	NAVE LATERAL	

PLANTA CALLE

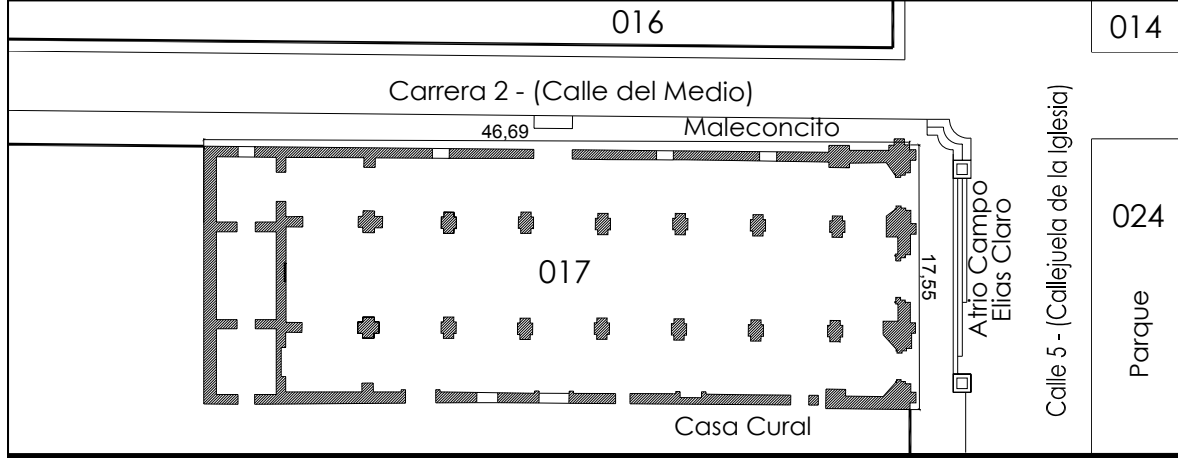

FOTOGRAFIAS HISTORICAS

014		
	CAPILLA INICIAL 1.934	AÑO 1.962
024	Parque	

ESCALA APROXIMADA 1:500

FACHADA PRINCIPAL - CONTEXTO URBANO CALLE 5 (Callejuela de la Iglesia)

FACHADA LATERAL - CONTEXTO URBANO Carrera 2 (Calle del Medio)

						
---	---	---	--	---	---	---

FOTOGRAFIAS FACHADAS EXTERIORES

INVENTARIO DE BIENES DE INTERES DEPARTAMENTAL		 Gobernación de Norte de Santander
FICHA 1 (OBJETO) LADO C		
IDENTIFICACION DEL PATRIMONIO INMUEBLE		
PLANIMETRIA	BD001	
TEMPLO PARROQUIAL "SAN JOSE DE BELEN" MUNICIPIO LA PLAYA		

PLANTAS

FACHADAS

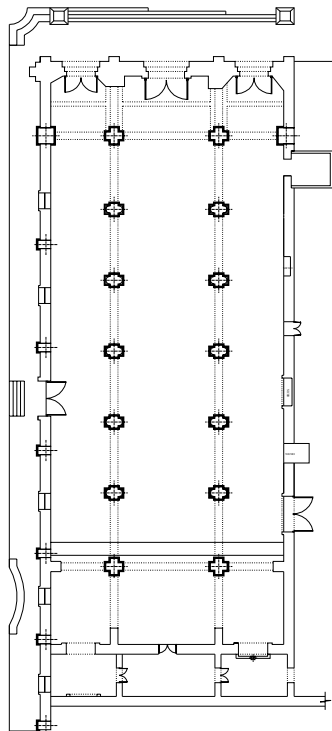

PLANTA PRIMER PISO

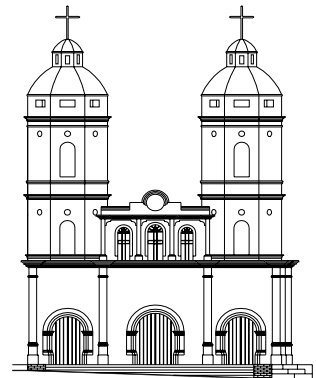

FACHADA PRINCIPAL

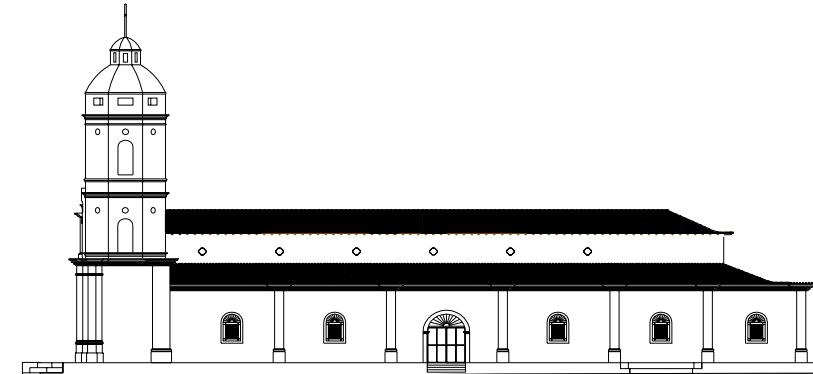

FACHADA LATERAL

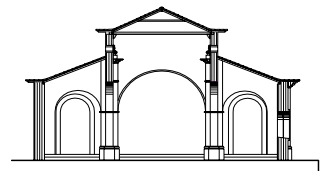

CORTE TRANSVERSAL

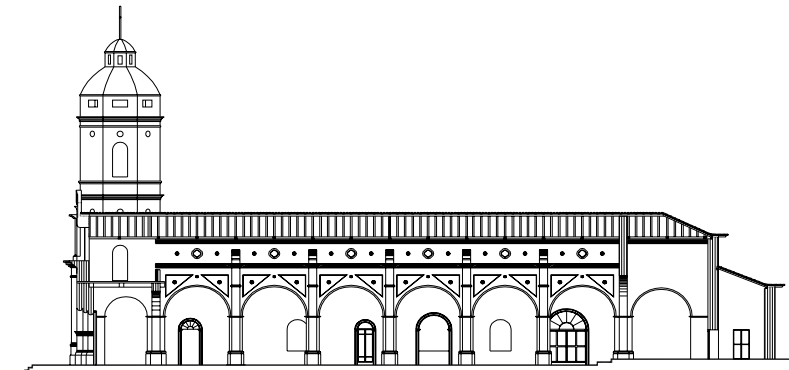

CORTE LONGITUDINAL

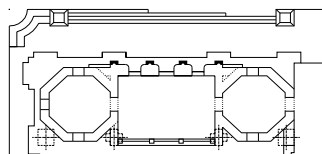

PLANTA SEGUNDO PISO

0 10 20
ESCALA APROXIMADA 1: 500

CORTES

INVENTARIO DE BIENES DE INTERES CULTURAL DEPARTAMENTAL

FICHA 2 (CONTEXTO)

UBICACIÓN TIPOLOGICA Y ESPACIO - TEMPORAL

GRUPO	SUBGRUPO	GEOGRA		CRONOLÓGICA						
		TERRITORIO URBANO	TERRITORIO RURAL	PRECOLOMBINA	COLONIAL	SIGLO XIX	HASTA 1930	HASTA 1950	HASTA 1970	HASTA 2004
ARQUITECTÓNICO	Arquitectura militar									
	Arquitectura habitacional									
	Arquitectura religiosa	X				X				
	Arquitectura institucional									
	Arquitectura para el comercio									
	Arquitectura para la industria									
	Arquitectura para el transporte									
	Obras de ingeniería									
Conjuntos arquitectónicos										
URBANO	Sectores urbanos									
	Espacios públicos									
ARQUEOLÓGICO	Parques arqueológicos									
NATURAL	Parques naturales									
MIXTO	Paisajes culturales									
	Sitios referenciales									

TEMPLO PARROQUIAL "SAN JOSE DE BELEN" MUNICIPIO LA PLAYA DE BELEN

FOTOGRAFÍAS DE CONTEXTO



FOTOGRAFIA HISTORICA

Las áreas aledañas donde se encuentra localizado el casco urbano de La Playa de Belén corresponden al parque natural "Los Estoraques" declarado AREA NATURAL UNICA según Resolución Ejecutiva N°135 de 1.988 del Ministerio de Agricultura.

PLANIMETRÍAS DE CONTEXTO

FECHA DE ORIGEN FUNDACIÓN		
XIX	1.896	Diciembre
Siglo	Año	Mes

DISEÑADOR

CONSTRUCTOR

USO ORIGINAL: TEMPLO PARROQUIAL

OBSERVACIONES:
 El Templo parroquial "San Jose de Belén" se encuentra ubicado en el centro histórico del municipio de LA PLAYA DE BELEN, declarado Bien de Interes de Interés Cultural Carácter Nacional según resolución N°0928 /2005 del Ministerio de Cultura propuesto por el Departamento Norte de Santander.
 El estudio base de la propuesta realizado en el año 2.005 se denomino " Proyecto : Presentación Centro Urbano Municipio La Playa de Belén como "Bien de Interes Cultural de carácter Nacional" y se pueden consultar como complemento de este estudio todos sus documentos.
 Se anexa la presentación denominada "LA PLAYA DE BELEN , MONUMENTO NACIONAL" que forma parte del Proyecto referido anteriormente donde se puede apreciar el bien.

 El Templo parroquial "San Jose de Belen" y el Parque "Angel Cortez"ubicados en el centro del municipio de LA PLAYA DE BELEN en Norte de Santander son declarados Bienes de Interes Cultural de Carácter Departamental según decreto N°001144 del 31 de diciembre del año 2.003

Ficha N° **BD001**

Gobernación de Norte de Santander

ENTIDAD INVESTIGADORA
SECRETARÍA DE CULTURA GOBERNACION DEPARTAMENTAL NORTE DE SANTANDEF
 Diligenció: **MARIA TERESA VELA VICINI, Arquitecta** Cargo: **Asesora Patrimonio** Fecha: **Nov-Dic 2008**

INVENTARIO DE BIENES DE INTERES CULTURAL DEPARTAMENTAL		VALORES INDIVIDUALES	X
FICHA 3 [S U J E T O]		VALORES COLECTIVOS	
VALORACIÓN DEL PATRIMONIO INMUEBLE		TEMPLO PARROQUIAL "SAN JOSE DE BELEN" MUNICIPIO : LA PLAYA DE BELÉN	
valores en relación con el objeto	3	Constitución del bien (materiales y técnica constructiva): CONSTITUCION Y MANTENIMIENTO DEL INMUEBLE CON LOS MATERIALES Y TECNICAS CONSTRUCTIVAS DE LA ARQUITECTURA RELIGIOSA DE LA EPOCA. LA CONSTRUCCION DEL TEMPLO ACTUAL SE TERMINO EN EL AÑO 1.939 CON REFORMAS EN LOS AÑOS 1.942 Y 1.958.	
	3	Estado de Conservación: SE ENCUENTRA EN BUEN ESTADO DE CONSERVACION TENIENDO EN CUENTA EL DETERIORO NORMAL DE LOS MATERIALES POR EL PASO DEL TIEMPO Y FACTORES CLIMATICOS. LOS ELEMENTOS DE MADERA QUE CONFORMABAN LA CUBIERTA ORIGINAL DEL TEMPLO CONSTRUIDO EN EN AÑO 1.939 FUERON POSIBLEMENTE REEMPLAZADOS EN LAS REFORMAS POSTERIORES.	
	1	Formales POR SUS CARACTERISTICAS FORMALES (TAMAÑO Y CONFORMACION) EL TEMPLO SE CONSTITUYE EN UN HITO ARQUITECTONICO QUE SE DESTACA EN EL CASCO URBANO Y EN CONSECUENCIA EL BIEN ARQUITECTONICO MAS IMPORTANTE Y REPRESENTATIVO DEL MUNICIPIO DE LA PLAYA DE BELEN.	
valores en relación con el territorio socio cultural	2	Origen EL TEMPLO PARROQUIAL "SAN JOSE DE BELEN" CONSTRUIDO EN 1.939 SE HA MANTENIDO EN EL TIEMPO, DOCUMENTO HISTORICO QUE AUN SE CONSERVA PARA ACTIVIDADES RELIGIOSAS, CULTURALES Y SOCIALES DE LA COMUNIDAD.	
	1	Representatividad Histórica LA FUNDACION DE LA PLAYA DE BELEN EN 1.862 SE CONSTITUYO CON LA BENDICION SOLEMNE DE LA PRIMERA CAPILLA UBICADA DONDE ESTA ACTUALMENTE EL TEMPLO DE SAN JOSE DE BELEN. EL TEMPLO PARROQUIAL ES EL SITIO DE ENCUENTRO DE LA COMUNIDAD PLAYERA DESDE SU FUNDACION COMO TESTIGO DE ACONTECIMIENTOS RELIGIOSOS Y SOCIALES DE LA COMUNIDAD.	
		Autoría	
valores en relación con el territorio geográfico	2	Medioambientales CONSTITUCION E IMPLANTACION SOBRESALIENTE EN EL CENTRO DEL CASCO URBANO DE LA PLAYA DE BELEN INSERTO EN EL CONTEXTO NATURAL DE LAS FORMACIONES DE LOS ESTORAQUES. UNICO PARQUE NATURAL DECLARADO "AREA NATURAL UNICA"	
	1	De contexto urbano LA IGLESIA ES EL HITO ARQUITECTONICO MAS SOBRESALIENTE DE TODO EL CASCO URBANO DEL MUNICIPIO DE LA PLAYA DE BELEN, CENTRO HISTORICO DECLARADO BIEN DE INTERES CULTURAL DE CARÁCTER NACIONAL, DEPARTAMENTAL Y MUNICIPAL.	
valores en relación con la comunidad	2	Memoria EL TEMPLO PARROQUIAL "SAN JOSE DE BELEN" VINCULADO A ACONTECIMIENTOS DE UNA EPOCA PASADA QUE FORMA PARTE DE LA MEMORIA CULTURAL DE LA COMUNIDAD DESDE LA FUNDACION DEL MUNICIPIO.	
	1	Significado EL BIEN ESTA VINCULADO A ACTIVIDADES RELIGIOSAS Y EVENTOS SOCIALES PROPIOS DE LA COMUNIDAD DE LA PLAYA DE BELEN Y POSEE GRAN IMPORTANCIA DENTRO DE LA VIDA SOCIAL Y CULTURAL DE LA POBLACION.	
	3	Apropiación CONSIDERADA POR LA COMUNIDAD COMO UNO DE LOS BIENES PATRIMONIALES MAS VALIOSOS DEL MUNICIPIO Y VELAN PERMANENTEMENTE POR SU PRESERVACION Y DEFENSA.	
NIFICACION CULTURAL			
EL TEMPLO PARROQUIAL "SAN JOSE DE BELEN" BIEN PATRIMONIAL DEL DEPARTAMENTO, ES EL HITO ARQUITECTONICO MAS SOBRESALIENTE DEL CENTRO HISTORICO DEL MUNICIPIO LA PLAYA DE BELÉN CONSIDERADO BIEN DE INTERES CULTURAL DE CARÁCTER NACIONAL POR SU GRAN VALOR ARQUITECTONICO Y URBANO CON IMPLANTACION GEOGRAFICA ESPECIAL, TESTIGO PERMANENTE DE LOS ACONTECIMIENTOS RELIGIOSOS Y CULTURALES MAS REPRESENTATIVOS DE LA COMUNIDAD.			
* Numeración de la valoración en orden de importancia.			
FICHA N° BD001		 Gobernación de Norte de Santander ENTIDAD INVESTIGADORA SECRETARIA DE CULTURA -GOBERNACION DEPARTAMENTAL NORTE DE SANTANDER Diligenció: MARIA TERESA VELA VICINI, Arquitecta Cargo: Asesora Patrimonio Fecha: Nov-Dic 2.008	